

<ประกาศ ณ วันที่ 16 สิงหาคม, 2024 >



แบรนด์ “CROOM” สาขาแรกนอกประเทศญี่ปุ่น
โรงแรมนิชิเทตสึ กรุ๊ป กรุงเทพฯ สีลม
เปิดตัวอย่างเป็นทางการในวันที่ 9 กันยายน 2024
<<เริ่มจองห้องพักได้ตั้งแต่วันที่ 16 สิงหาคม 2024>>

- กลุ่มบริษัทนิชิเทตสึ (หรือที่รู้จักกันในชื่อ The Nishi-Nippon Railroad Company, Ltd.) หนึ่งใน 16 บริษัท รถไฟเอกชนขนาดใหญ่ของญี่ปุ่น โดยมีสำนักงานใหญ่ตั้งอยู่ที่เมืองฟูกูโอกะ ซึ่งดำเนินการ รถบัสท้องถิ่นและรถบัสทางหลวง ซูเปอร์มาร์เก็ต อสังหาริมทรัพย์ และบริษัทท่องเที่ยว รวมถึงการดำเนินงานด้าน รถไฟในจังหวัดฟูกูโอกะ นอกจากนี้ยังดำเนินการโรงแรม โลจิสติกส์ซัพพลายเชน คลังสินค้า และการกระจายสินค้า ทั่วโลกโดยมีการดำเนินงานในหลายประเทศ จะเปิดตัวโรงแรมนิชิเทตสึ กรุ๊ป กรุงเทพฯ สีลม ในวันที่ 9 กันยายน 2024 ในย่านสีลม ซึ่งเป็นหนึ่งในศูนย์กลางของกรุงเทพมหานคร ประเทศไทย โดยโรงแรมนี้จะเป็นโรงแรมแห่งที่สอง ในกรุงเทพฯ หลังจากที่ โรงแรม โซลาเรีย นิชิเทสซึ กรุงเทพฯ ได้เปิดให้บริการในปี 2020 และจะเป็นโรงแรมแบรนด์ “CROOM” แห่งแรกที่อยู่นอกประเทศญี่ปุ่น
- ย่านสีลมเป็นศูนย์กลางสำหรับทั้งธุรกิจและการท่องเที่ยวในกรุงเทพฯ ด้วยการเข้าถึงที่สะดวกสบายทั้งรถไฟฟ้าใต้ดิน MRT และรถไฟฟ้า BTS ทำให้การเดินทางไปยังที่ต่าง ๆ เป็นเรื่องง่าย โรงแรมตั้งอยู่ใจกลางย่านสีลม สามารถเดินทางไปยังย่านธุรกิจและย่านสีลมที่เต็มไปด้วยชีวิตชีวาได้อย่างสะดวกสบาย
- โรงแรมประกอบไปด้วยห้องพักทั้งหมด 172 ห้อง โดยมีประเภทห้องพักที่แตกต่างกันถึง 6 ประเภท โดยแบ่งเป็นห้อง เดี่ยวเดี่ยวและห้องเตียงคู่ ประเภทห้องพักที่หลากหลายนี้สามารถตอบสนองความต้องการของทั้งนักธุรกิจและ นักท่องเที่ยวได้อย่างดี รวมถึงนักท่องเที่ยวที่ต้องการเข้าพักในระยะยาวอีกด้วย โดยมีประเภทของห้องพักที่ หลากหลาย ไม่ว่าจะเป็นห้องพักที่มีทั้งห้องครัวและเครื่องซักผ้า รวมถึงห้องพักที่แบ่งส่วนไว้สำหรับการทำงานอีกด้วย พนักงานทุกคนพร้อมให้บริการในทุกความต้องการของแขกผู้เข้าพัก เพื่อให้การเข้าพักของท่านเป็นไปอย่าง สะดวกสบายที่สุด
- โรงแรมเปิดให้บริการบุฟเฟต์อาหารเช้าที่ชั้น B1 มีทั้งอาหารญี่ปุ่น อาหารตะวันตก และอาหารไทย ไม่ว่าจะเป็นแกง กะหรี่สไตล์ไทยและเมนูอื่นๆ อีกหลากหลายเมนู สำหรับอาหารญี่ปุ่นนั้น เราได้คัดสรรเมนูจากเมืองฟูกูโอกะ ซึ่งเป็น เมืองที่ตั้งโรงแรมแห่งแรกของกลุ่มบริษัทนิชิเทตสึ เช่น ราเม็งซุประดุกหมู (ทงคตสึ) ไชปลามาเนโทโกะ และไก่ตุ๋นผัก (ชิกุเซน-นิ) พื้นที่ห้องอาหารยังสามารถใช้สำหรับ Co-working space ได้อีกด้วย นอกจากนี้ ห้องประชุมยังมีจอμονิเตอร์ขนาด 55 นิ้ว ซึ่งเหมาะสำหรับการประชุม สัมมนา และกิจกรรมเอนกประสงค์อื่น ๆ
- โรงแรมของเราจะเริ่มเปิดรับจองห้องพักตั้งแต่วันที่ 14:00 น. ในวันศุกร์ที่ 16 สิงหาคม 2024 โดยมีข้อเสนอพิเศษ จำนวนจำกัด ท่านสามารถตรวจสอบรายละเอียดเพิ่มเติมได้ที่เว็บไซต์ทางการของโรงแรม <<https://nnr-h.com/croom/bangkoksilom/>>
- โรงแรมของเราจะมุ่งมั่นที่จะขยายฐานลูกค้าให้กว้างขึ้นโดยการเปิดโรงแรมใหม่ภายใต้แบรนด์ “CROOM” เราหวังที่จะให้แบรนด์ “Nishitetsu” เป็นที่รู้จักมากขึ้น โดยการเปิดโรงแรมใหม่ในญี่ปุ่นอย่างต่อเนื่องและ ขยายสู่ตลาดต่างประเทศต่อไป



บริเวณภายนอกของโรงแรม

■ ข้อมูลทั่วไปของโรงแรมนิชิเทตสึ ครูม กรุงเทพฯ สีลม

- 【ชื่อโรงแรม】** โรงแรมนิชิเทตสึ ครูม กรุงเทพฯ สีลม
- 【วันที่เปิดให้เข้าพัก】** วันจันทร์ที่ 9 กันยายน 2024
- 【วันที่รับจอง】** วันศุกร์ที่ 16 กันยายน 2024 เวลา 14:00 น. (ตามเวลาประเทศไทย)
ท่านสามารถจองผ่านเว็บไซต์ของโรงแรมหรือผ่านทางโทรศัพท์ที่ได้นี้
< URL เว็บไซต์ทางการของโรงแรม >
<https://nnr-h.com/croom/bangkoksilom/>
< เบอร์โทรศัพท์ >
+66 (0) 2 211-8999 (8:30 น.– 18:30 น.)
*โปรโมชั่นพิเศษช่วงเปิดโรงแรมจะสิ้นสุดในเดือนกันยายน 2024
(ระยะเวลาการเข้าพักถึงสิ้นเดือนตุลาคม 2024)
พิเศษสำหรับผู้ที่ทำการจองผ่านเว็บไซต์ 100 ห้องแรก จะได้รับ Water Tumbler
(1 ห้องต่อ 1 ชุด)

【ดำเนินการโดย】 บริษัท NNR Hotels International (Thailand) Co.,Ltd.
(Managing Director, Mr.Seiji Nagasaki)

【สถานที่ตั้ง】 68/1 ถนนสีลม แขวงสุริยวงศ์ เขตบางรัก กรุงเทพฯ

【โครงสร้างอาคาร】 โครงสร้างคอนกรีตเสริมเหล็ก
(ชั้นใต้ดิน 1 ชั้น, ชั้นบนดิน 8 ชั้น)

【ขนาดพื้นที่ใช้สอย】 2,114 ตารางเมตร (โดยประมาณ)

【ขนาดพื้นที่โดยรวม】 10,032 ตารางเมตร (โดยประมาณ)

【การออกแบบจัดวางพื้นที่ในแต่ละชั้น】

- ชั้น 4-8 ห้องพัก
- ชั้น 3 ห้องพัก , ห้องออกกำลังกาย
- ชั้น 2 ห้องพัก
- ชั้น 1 ลิโอบบี้ , เลานจ์
- ชั้น B1 ห้องอาหารเช้า , Co-working space

Room		8F
Room		7F
Room		6F
Room		5F
Room	Gym	4F
Room		3F
Room	Atrium	2F
Office		Front desk
Machine room	Restaurant	B 1 F

【การเดินทาง】

BTS (รถไฟฟ้า) เดินเพียง 1 นาทีจากสถานีศาลาแดง
 MRT (รถไฟใต้ดิน) เดินเพียง 5 นาทีจากสถานีศาลาแดง

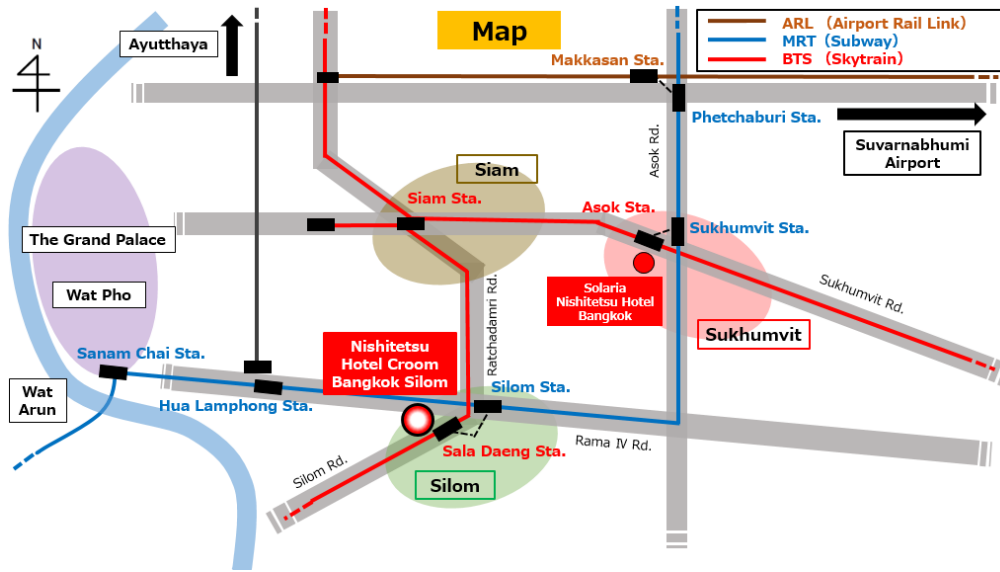

ใช้เวลาเดินทางประมาณ 50 นาที จากสนามบินสุวรรณภูมิด้วยรถไฟฟ้า
 (โดยเปลี่ยนสายจากแอร์พอร์ตเรลลิงก์ไปยังรถไฟฟ้า BTS) หรือรถยนต์

【รายละเอียดของห้องพัก】

ประเภทของห้องพัก		อ่าง อาบน้ำ	ขนาดของ ห้องพัก	จำนวน
Double	ห้องแสดนดาร์ตเตียงเดี่ยว	—	20 ต.ร.ม.	119
	ห้องแสดนดาร์ตพลัสเตียงเดี่ยว	—	22 ม ²	14
Twin	ห้องแสดนดาร์ตเตียงคู่	—	25 ม ²	7
	ห้องดีลักซ์เตียงคู่	○	23 ม ²	14
Stay	ห้องดีลักซ์สเตย์	○	25 ม ²	14
	ห้องครุ่มสเตย์สวีท	○	50 ม ²	4
รวมทั้งหมด			—	172



< ห้องแสดนดาร์ตเตียงเดี่ยว >



< ห้องแสดนดาร์ตเตียงคู่ >



< ห้องดีลักซ์เตียงคู่ >



< ห้องดีลักซ์สเตย์ >

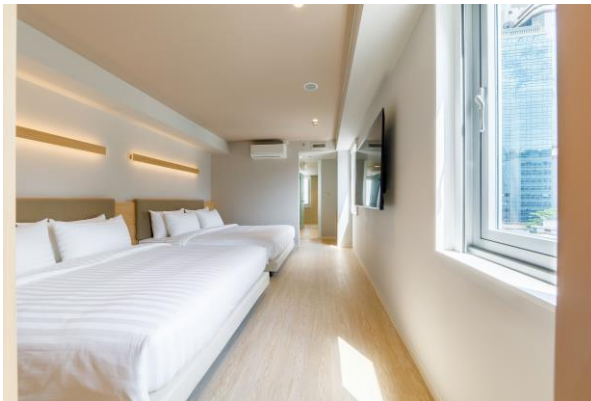

< ห้องคูร์มสเตย์สวีท >



< Nightwear >

ชุดนอนสไตล์ไทยมอบความสบายและความผ่อนคลายให้กับผู้สวมใส่



< Water Tumbler >

ผู้เข้าพักสามารถเติมน้ำดื่มได้เองทุกเมื่อจากเครื่องกดน้ำดื่มซึ่งเตรียมไว้ให้บริการทุกชั้น

【ล็อบบี้】



【อาหารเช้า】

บริการบุฟเฟ่ต์อาหารเช้า ประกอบด้วยอาหารญี่ปุ่น อาหารตะวันตก และอาหารไทย รวมถึงแกงกะหรี่ไทยและ หมูสะเต๊ะ สำหรับอาหารญี่ปุ่น เรามีอาหารชื่อดังจากเมืองฮากาตะ อาทิเช่น ราเม็งทงคตสึที่เสิร์ฟในครีวแบบยาตาอิ และเมนไทโกะ

รูปประกอบด้านล่างเป็นเพียงตัวอย่างเท่านั้น และเมนูอาจมีการเปลี่ยนแปลงได้



< ห้องอาหาร >

พื้นที่ร้านอาหารสามารถใช้เป็น Co-working space ได้
ในช่วงนอกเวลาบริการอาหารเช้า

【สิ่งอำนวยความสะดวกอื่นๆ】



< ห้องประชุม >

เหมาะสำหรับการจัดกิจกรรมหลากหลายรูปแบบ
พร้อมทั้งมีโทรทัศน์ขนาด 55 นิ้วให้บริการอีกด้วย



< ห้องออกกำลังกาย >

สามารถใช้บริการได้โดยไม่มีค่าใช้จ่ายตลอดช่วงเวลา

หากต้องการสอบถามเพิ่มเติมโปรดติดต่อ โรงแรม นิชิเทตสึ กรุ๊ป กรุงเทพฯ สิลม
Guest Service Team, Attn: Ms. Sirinart (Email: inquiryroom@nnr-thai.co.th)